

R:\\_Projekte\2021\10143\_601\_ABS\_38\_PFA\_3.54\_ep.dwg\KIB\DL 52454\Planung DL km 52,454.dwg, Lageplan, 30.11.2023 14:09:29, T. Jaekel

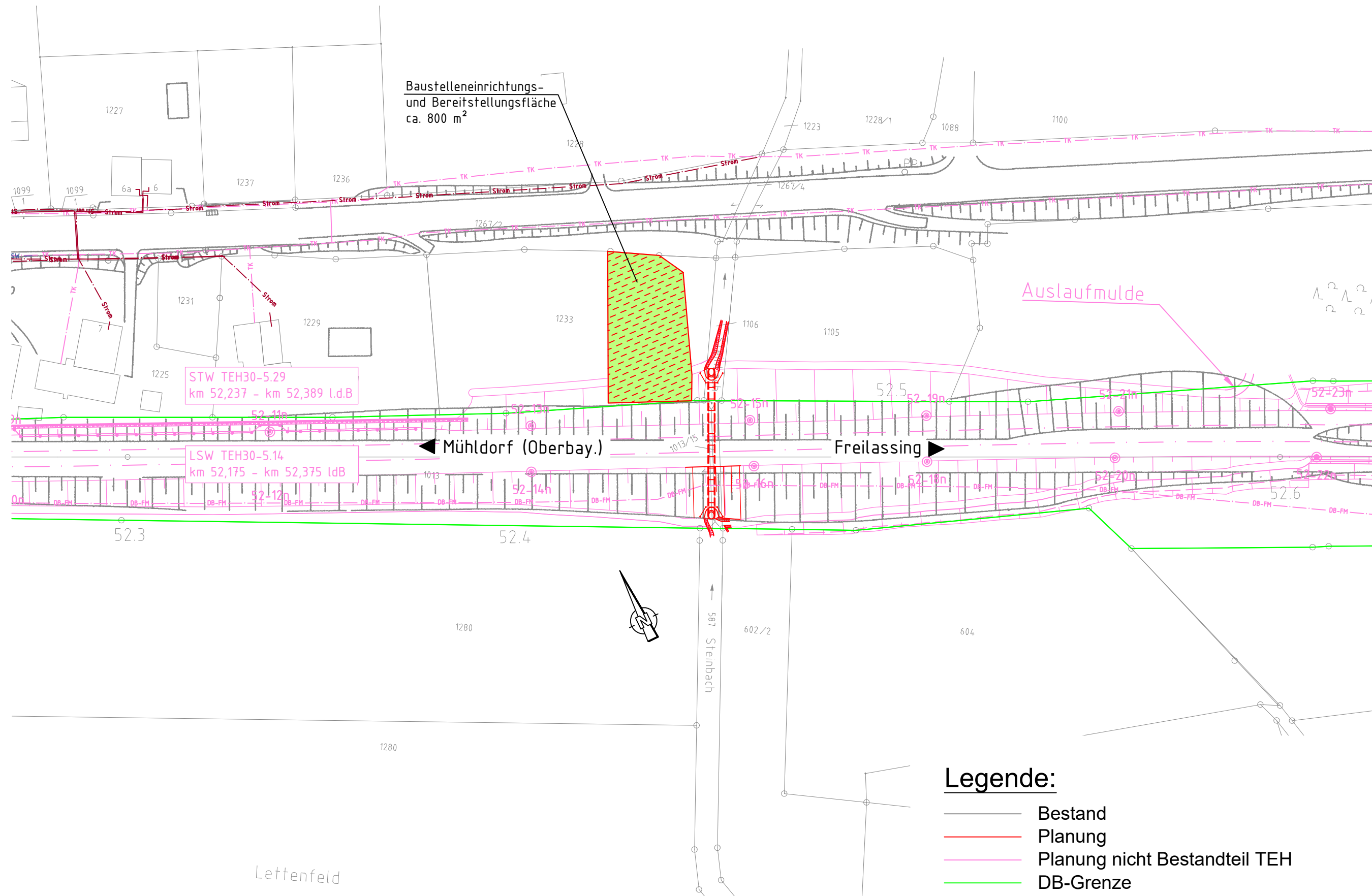

**Legende:**

- Bestand
- Planung
- Planung nicht Bestandteil TEH
- DB-Grenze
- DB-Fernmeldeleitung
- TK
- Strom
- BE = BE-Fläche
- VG = Vorübergehende Inanspruchnahme

Baustraßen sind im Entwurfsheft der Strecke TEH-30-5.0

ab	Einarbeitung der Prüfanmerkungen	Jaekel	09/2023
aa	Planerstellung	Jaekel	11/2022
Index:	Änderungen bzw. Ergänzungen	Name:	Datum:
<b>Prüfvermerke</b>			
die Übereinstimmung der Zeichnung mit der Ausführung bestätigt:		Freigabe zur ..... Prüfung	
für den Auftragnehmer: Ort, Datum, Name in Druckbuchstaben, Unterschrift		Ort, Datum, Name in Druckbuchstaben, Unterschrift	
für die DB ... Ort, Datum, Name in Druckbuchstaben, Unterschrift		Prüfingenieur	
Interoperabilität geprüft (benannte Stelle), Name		geprüft	
Ort, Datum, Name in Druckbuchstaben, Unterschrift		geprüft	
Qualitätssicherung .....		geprüft	
Ort, Datum, Name in Druckbuchstaben, Unterschrift		geprüft	
Eisenbahn-Bundesamt		geprüft	
gleichgestellt mit Prüfexemplaren		Gehemigung zur Bauausführung	
Ort, Datum, Name in Druckbuchstaben, Unterschrift		Ort, Datum, Name in Druckbuchstaben, Unterschrift (BVB)	
Bauherr: DB Netz AG Infrastrukturprojekte Süd INI-S-C-B ABS 38 Ost Richelstraße 3 80634 München 30.11.2023, Laura Del Guercio München Ort, Datum, Unterschrift		Projektleitung: Planung: Ingenieurgemeinschaft ABS 38 PFA 3.5  Emch+Berger GmbH Ingenieure und Planer Nürnberg K+S Ingenieur-Consult GmbH & Co. KG 30.11.2023, Roland Müller Ort, Datum, Unterschrift	
Auftragnehmer (AN):		Auftragnehmer (AN):	
Lageskizze (unmaßstäblich):		Projektnummer DB: G.016176533	
		BIM-Datencodierung:	
Bauwerksnummer: 5 7 2 3 * 0 5 2 * 4 5 4 * 3 4 4 3 1 0		Planzeichen: lb	
Strecke: 5723		Planart: Entwurfsplanung	
Streckenabschnitt: ABS 38 München - Mühdorf - Freilassing; Planungsabschnitt 3, Tüßling-Freilassing		Planart: Entwurfsplanung	
1: 1000		Höhen- und Koordinatensystem: DB_REF2003 / DB_REF2003	
Erstellt 11/2022 Jaekel		Einwirkungen (Lastmodell): LM 71, SW/0, SW/2, α=1.21	
Geprüft 11/2022 Hüßner		Entwurfsgeschwindigkeit: v ≤ 160 km/h	
Freigegeben 11/2022 Müller		Kilometer: 52,454	
Datum Name		TEH 30-5.16 Lagelan PFA 3.5 von km 49,460 bis km 57,235 DL km 52,454	
		ab	
ABS38-3-305-EP-DL-LP-5542-001		Anlage: 7.1	